Distanz: 13,51 km | Aufstieg: 166 m/162 m | Steigung: 1%/113 m | Dauer: 05:26:39

Höhenmeter:
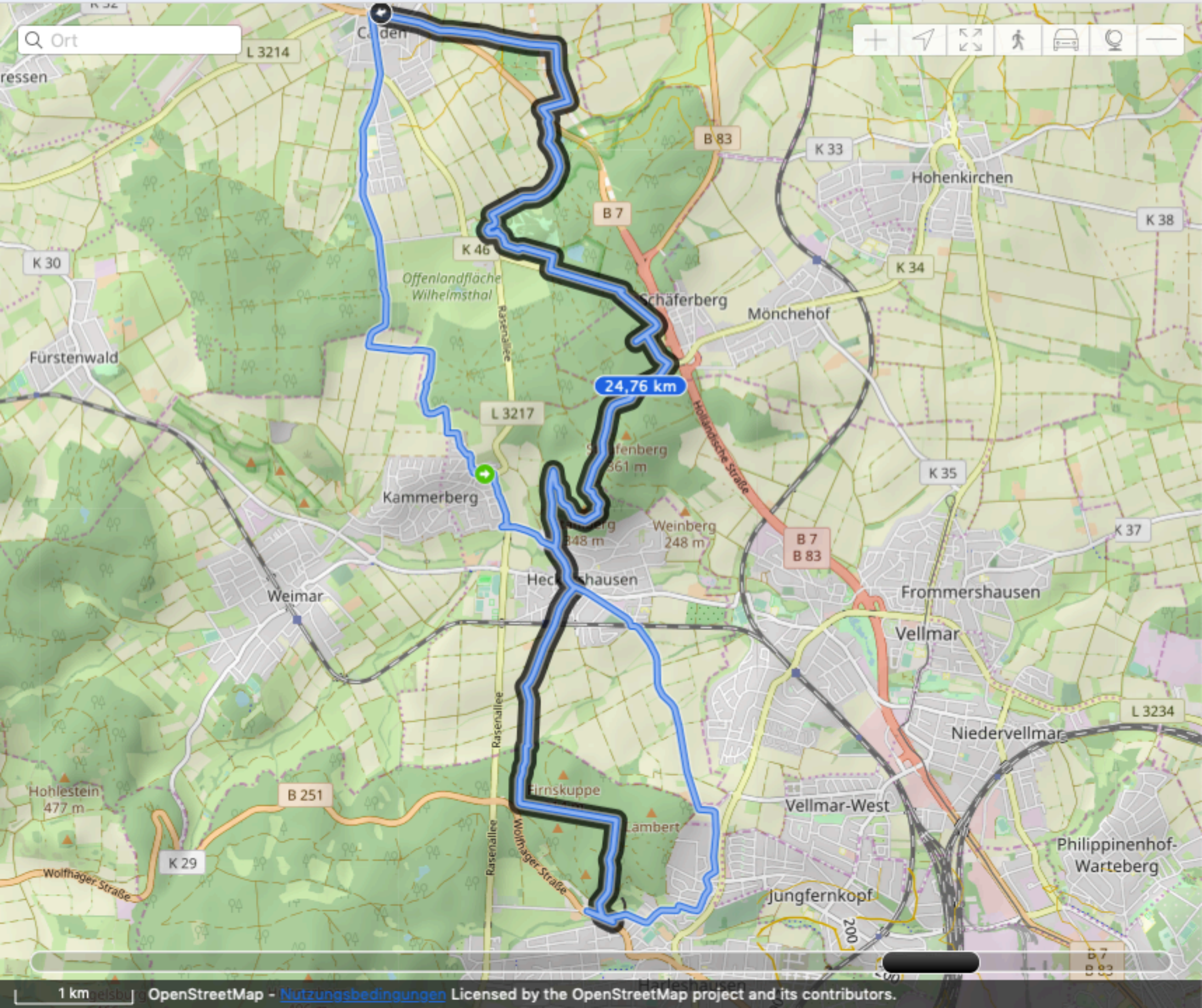
Distanz:	24,76 km
Höhe:	113 m
Aufstieg:	252 m/278 m
Dauer:	07:55:03
Geschw.:	3,13 km/h
Bewegte Da...	06:16:57
Geschw. Ma...	5,75 km/h