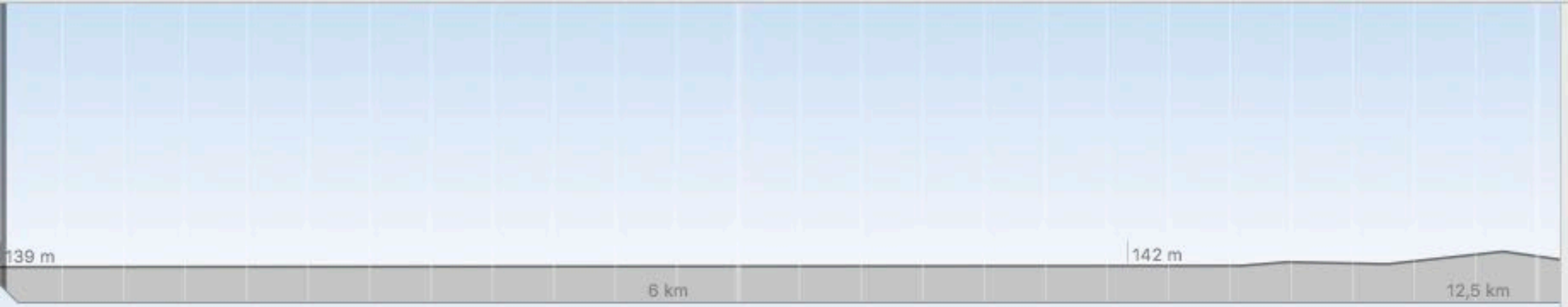

Höhe: 139 m | Zeit: 00:00:00

Höhenmeter:

Distanz:	12,69 km
Höhe:	28 m
Aufstieg:	25 m/13 m
Dauer:	06:08:28
Geschw.:	2,07 km/h
Bewegte Da...	03:39:47
Geschw. Ma...	3,62 km/h

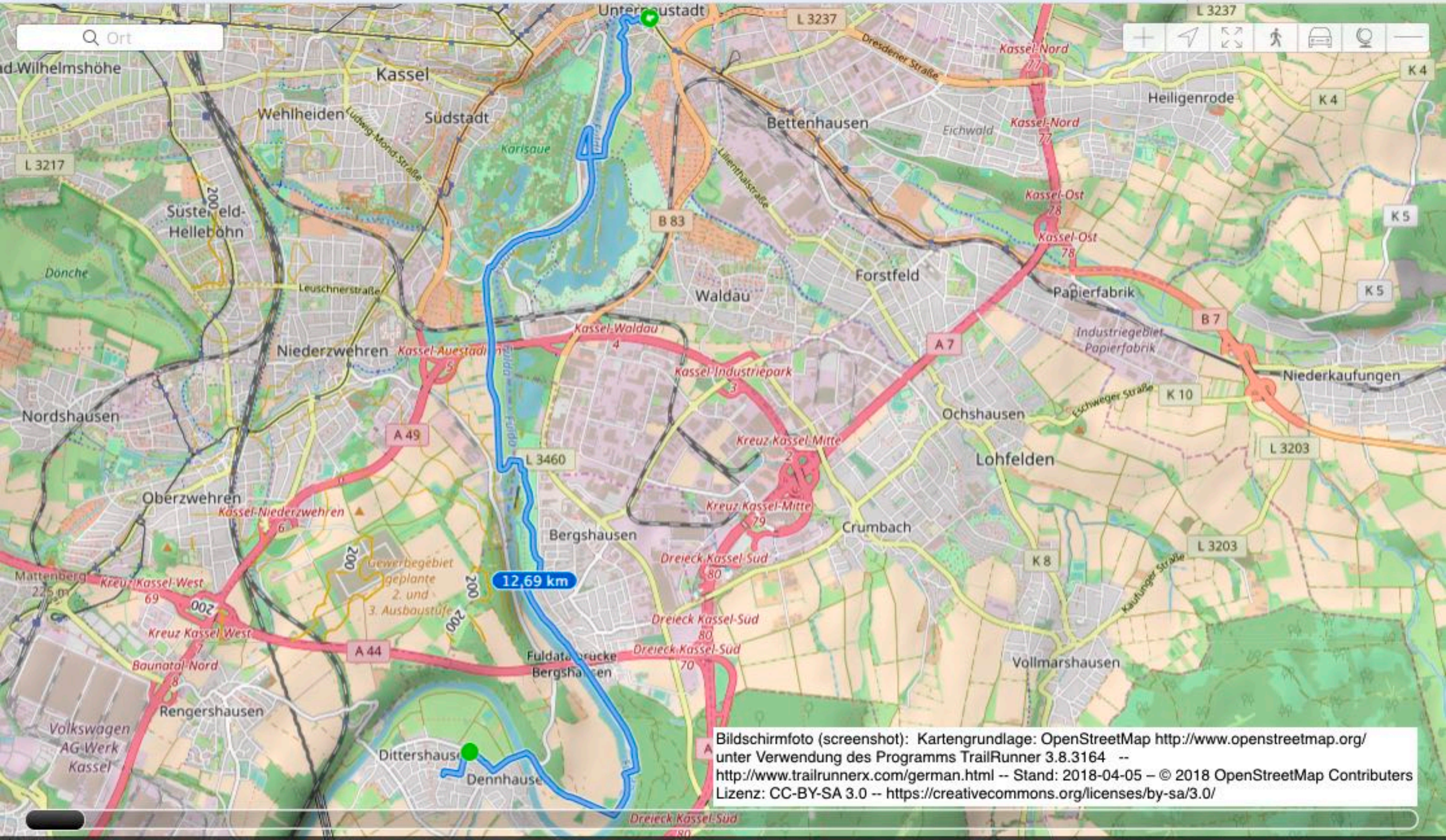

Bildschirmfoto (screenshot): Kartengrundlage: OpenStreetMap http://www.openstreetmap.org/ unter Verwendung des Programms TrailRunner 3.8.3164 -- http://www.trailrunnerx.com/german.html -- Stand: 2018-04-05 – © 2018 OpenStreetMap Contributers Lizenz: CC-BY-SA 3.0 -- https://creativecommons.org/licenses/by-sa/3.0/