Distanz: 12,59 km | Höhe: 139 m | Zeit: 05:32:36 | Geschw.: 3,29 km/h

Höhenmeter:
Geschw.:
Eichhörnchen:
Schildkröte:
Schnecke:

Distanz: 14,23 km
Höhe: 69 m
Aufstieg: 40 m/89 m
Dauer: 05:58:17
Geschw.: 2,38 km/h
Bewegte D... 03:18:44

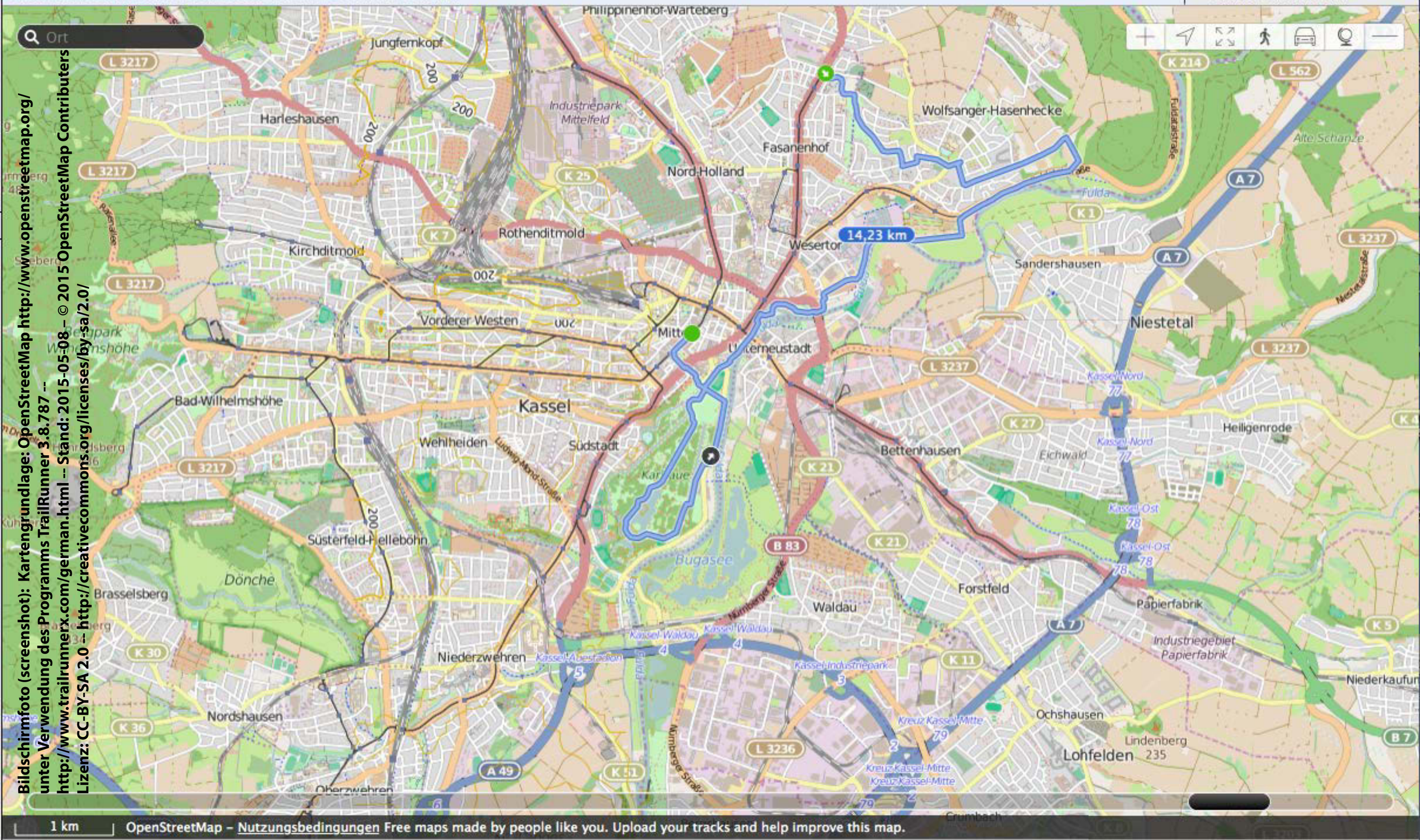

Bildschirmfoto (screenshot): Kartengrundlage: OpenStreetMap http://www.openstreetmap.org/
unter Verwendung des Programms TrailRunner 3.8.787 -- http://www.trailrunnerx.com/german.html -- Stand: 2015-05-08 – © 2015 OpenStreetMap Contributers
Lizenz: CC-BY-SA 2.0 – http://creativecommons.org/licenses/by-sa/2.0/